





**VĮVMU Varėnos regioninis padalinys**  
**Kelias Polustanka - Pervaža , ilgis 1400m**

Bylos Nr.

M1:10 000

**Taškų koordinatės**

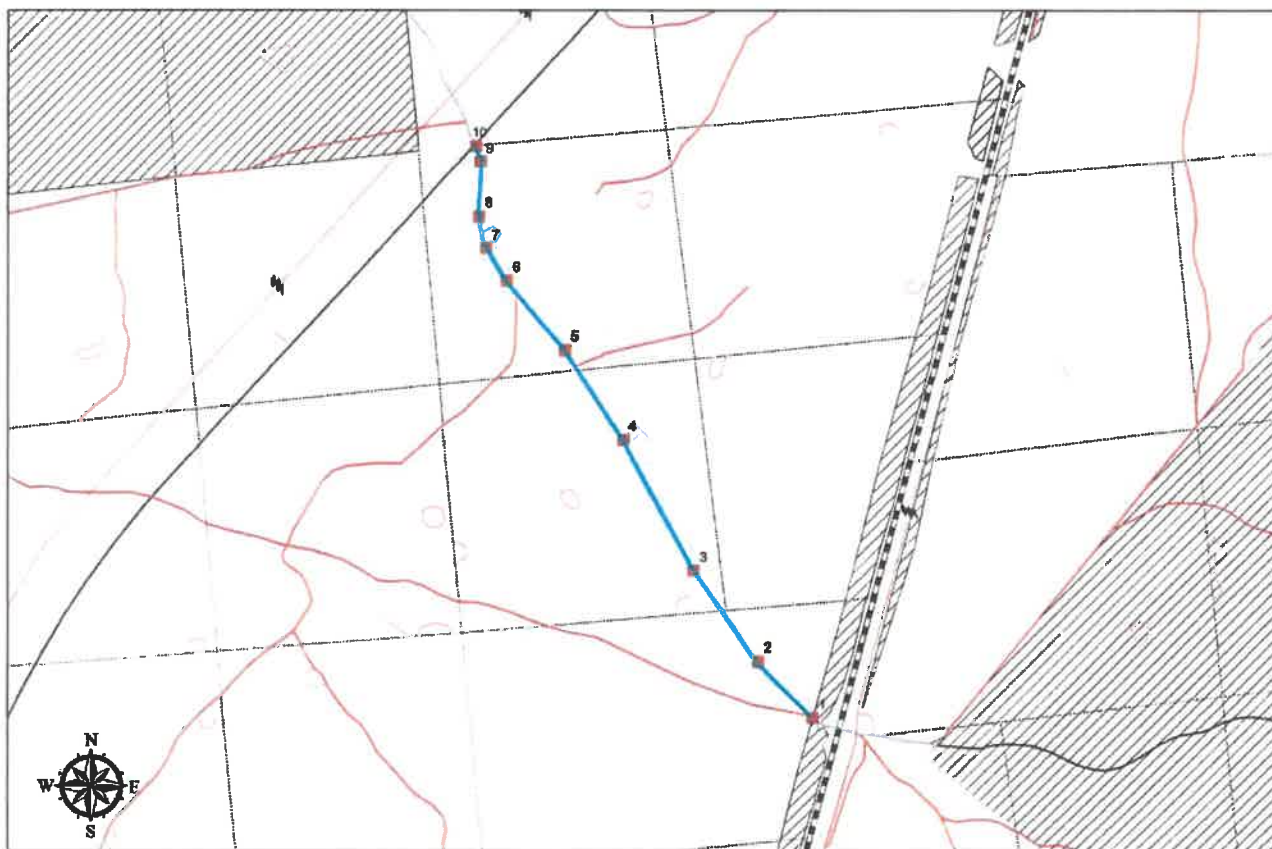

Name	Easting	Northing
1	533033,06	6001366,62
2	532822,95	6001500,44
3	532790,17	6001686,40
4	532644,82	6001953,06
5	532525,32	6002135,23
6	532403,19	6002276,67
7	532363,07	6002345,50
8	532348,01	6002408,19
9	532352,25	6002520,79
10	532342,97	6002551,72

**Sutartiniai ženklai**

- Paustanka
- ▨ Valstybinės reikšmės miškai

Matavo ir braižė .....



**VĮVMU Varėnos regioninis padalinys**  
**Kelias Zervynos - Pauosupė, ilgis 5700m**

Bylos Nr.

M1:30 000

Taškų koordinatės

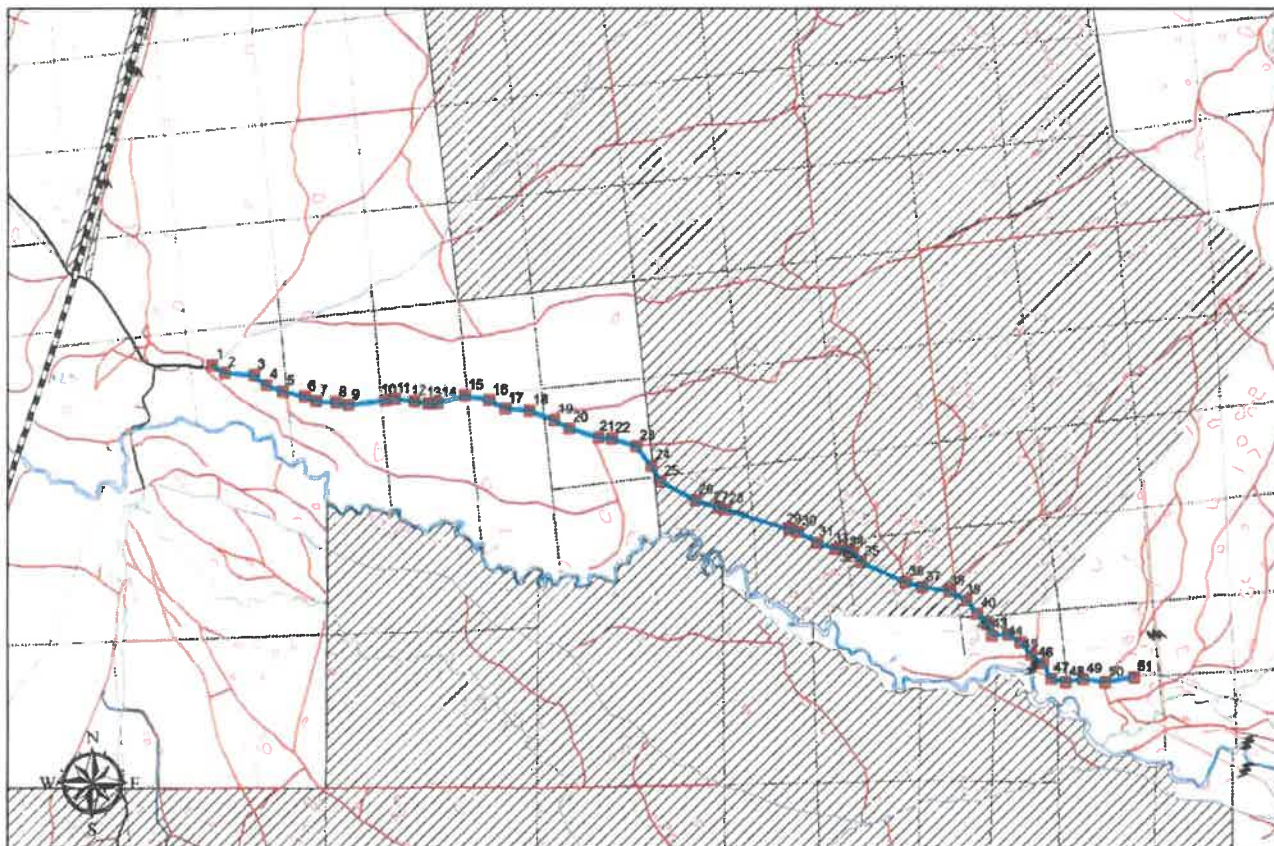

Name	Easting	Northing
1	632821,05	6987357,81
2	632989,50	6987317,86
3	633163,83	6987302,99
4	633224,43	6987250,12
5	633316,44	6987216,15
6	633437,70	6987189,30
7	633502,40	6987164,05
8	633611,14	6987158,48
9	633680,90	6987142,28
10	633883,68	6987167,43
11	633939,29	6987176,84
12	634047,34	6987164,04
13	634126,35	6987152,69
14	634179,11	6987154,81
15	634328,34	6987196,47
16	634464,68	6987169,81
17	634551,15	6987124,23
18	634687,37	6987113,79
19	634627,47	6987059,88
20	634909,60	6987015,33
21	635073,69	6986985,10
22	635145,33	6986959,52
23	635281,31	6986915,83
24	635388,68	6986889,29
25	635415,78	6986722,85
26	635609,21	6986816,84
27	635738,43	6986675,86
28	636774,56	6986668,01
29	636130,78	6986457,83
30	636179,55	6986445,05
31	636285,28	6986385,00
32	636380,39	6986348,86
33	636460,91	6986347,89
34	636486,26	6986331,55
36	636527,43	6986277,90
36	636775,18	6986165,47
37	636870,22	6986137,85
38	637021,21	6986115,06
39	637114,75	6986084,43
40	637173,67	6985990,71
41	637238,43	6985934,62
42	637255,72	6985870,30
43	637348,62	6985878,12
44	637414,93	6985831,83
45	637475,54	6985762,53
46	637639,06	6985715,06
47	637585,42	6985630,35
48	637684,52	6985607,82
49	637760,65	6985626,23
50	637682,39	6985608,87
51	638043,77	6985634,97

**Sutartiniai ženklai**

- Zervynos -Pauosupė
- ▨ Valstybinės reikšmės miškai

Matavo ir braižė .....